Kiebitzregenpfeifer *Pluvialis squatarola*

Foto: 05.10.2018, Kiebitzregenpfeifer, Bleckede, Alte Elbe, Manfred Eberle

(Auszug aus dem vogelkundlichen Jahresbericht Landkreis Lüneburg 2008-2016)

Status: urG 1-7 Ind.	Datensätze: 14/2 Datenlage: gut	Status Nds: Bestand Nds: RL Nds:	Status D: I^{W} Bestand D: mh^{W} RL D: $*^{W}$

Kiebitzregenpfeifer sind im Landkreis Lüneburg unregelmäßige Gastvögel. Sie kommen von Ende Juni bis Mitte Oktober vor, allerdings nicht in jedem Jahr und nur in geringer Zahl. Einzelvögel und Gruppen von maximal zwei Individuen wurden in sechs Gebieten der Elbtalaue festgestellt.

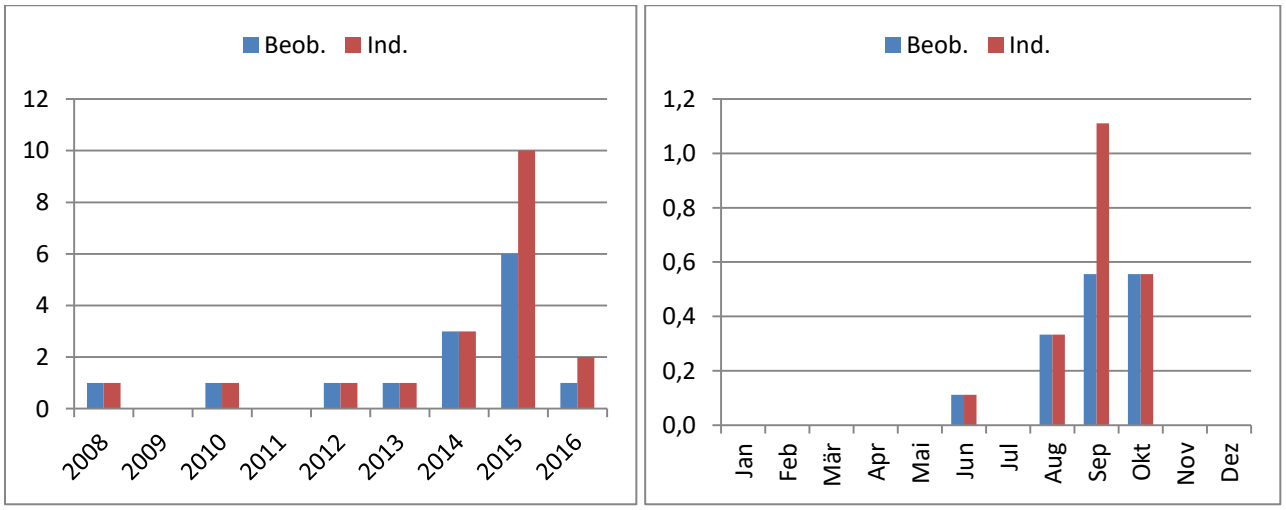

Abb. 1: Kiebitzregenpfeifer. Links: Summe der Beobachtungen (n=14) und der beobachteten Individuen (n=19). Rechts: durchschnittliche Monatssummen der Beobachtungen (n=1,6) und der Individuen (n=2,1) im Landkreis Lüneburg 2008 bis 2016

Alle Feststellungen:

13.10.2008	1 Ind.	Katemin-Walmsburg, Bleckede (F. ALLMER)
24.08.2010	1 Ind.	Heisterbuschwiesen, Bleckede (J. WÜBBENHORST)
29.06.2012	1 ♀	Bodenentnahme Schleusenow, Bleckede (E. STEFFEN)
13.10.2013	1 Ind.	Walmsburger Werder, Bleckede (H. SCHNEIDER)
01.10.2014	1 Ind.	Bodenentnahme Schleusenow, Bleckede (M. KONIETZKO)
02.10.2014	1 Ind.	Wilkenstorfer Teiche, Amt Neuhaus (L. HENSCHEL)
03.10.2014	1 Ind.	Wilkenstorfer Teiche, Amt Neuhaus (W. HABICHT)
12.08.2015	1 ad.	Radegaster Haken, Bleckede (J. WÜBBENHORST)
20.08.2015	1 Ind.	Radegaster Haken, Bleckede (J. WÜBBENHORST)
15.09.2015	2 Ind.	Radegaster Haken, Bleckede (H. G. DÜLLBERG)
16.09.2015	2 Ind.	Radegaster Haken, Bleckede (H. G. DÜLLBERG)
17.09.2015	2 Ind.	Radegaster Haken, Bleckede (H. RAHLFS)
20.09.2015	2 Ind.	Radegaster Haken, Bleckede (H. G. DÜLLBERG)
25.09.2016	2 Ind.	Wilkenstorfer Teiche, Amt Neuhaus (M. JACOBS)

HGD

(Auszug aus dem vogelkundlichen Jahresbericht Landkreis Lüneburg 2001-2007)

Kiebitzregenpfeifer *Pluvialis squatarola*

urG 1-7	Datensätze 5 Datenlage gut	RL: Nds - ; D -

Alle Feststellungen:

13.09.2002	1 Ind.	Vierwerder (U. RICK, K.-W. KIRSCH)
14.09.2002	1 Ind.	Neu Garge, Elbvorland (F. ALLMER, G. BARDOWICKS)
12.10.2003	1 Ind.	Habekost NSG, rastend (V. DIERSCHKE)
29.10.2004	1 Ind.	Elbe, Grünendeich-Barförde (G. BARDOWICKS)
12.10.2007	1 Ind.	Radegaster Haken (J. PRÜTER)

CH